75 лет Владимирской области

Система образования Ковровского района в цифрах и фактах

2019

Малыгино
Клязьминский Городок
КОВРОВ
Мелехово
Красный Октябрь
Красный Маяк

Августовская конференция работников системы образования Ковровского района
2019

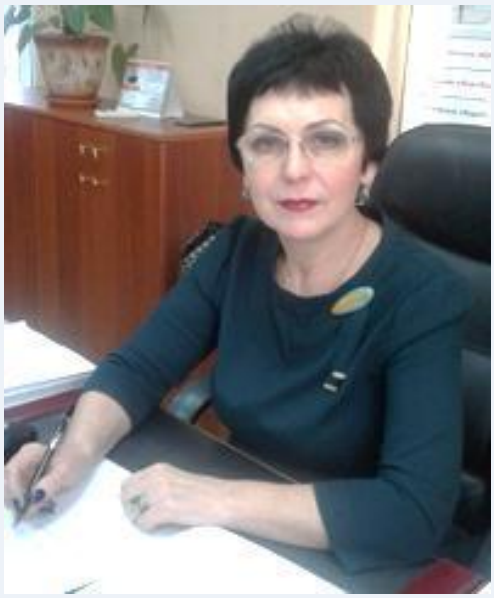

«Ковровский район. Древней земле Стародуба – современное развитие. С верой в себя и страну!»

«Гармонично развитые, социально ответственные – таковы они, наши будущие выпускники, выпускники 21 века.

Сделать вахту у школьной доски интересной, современной, конкурентоспособной – таковы наши ближайшие ориентиры и путь вперед по точкам роста нацпроектов».

Медведева Ирина Евгеньевна,
начальник управления образования
администрации Ковровского района

СИСТЕМА ОБРАЗОВАНИЯ КОВРОВСКОГО РАЙОНА

13
школ

2290
обучающихся

10
детских садов

1307
воспитанников

2
учреждения дополнительного образования

2096
обучающихся

адрес сайта: http://obrkovrr.ru, e-mail: uo_kovrr_2@mail.ru

ФИНАНСИРОВАНИЕ СИСТЕМЫ ОБРАЗОВАНИЯ КОВРОВСКОГО РАЙОНА

расходы консолидированного бюджета района на образование (млн. руб.)

доля расходов на образование (%)

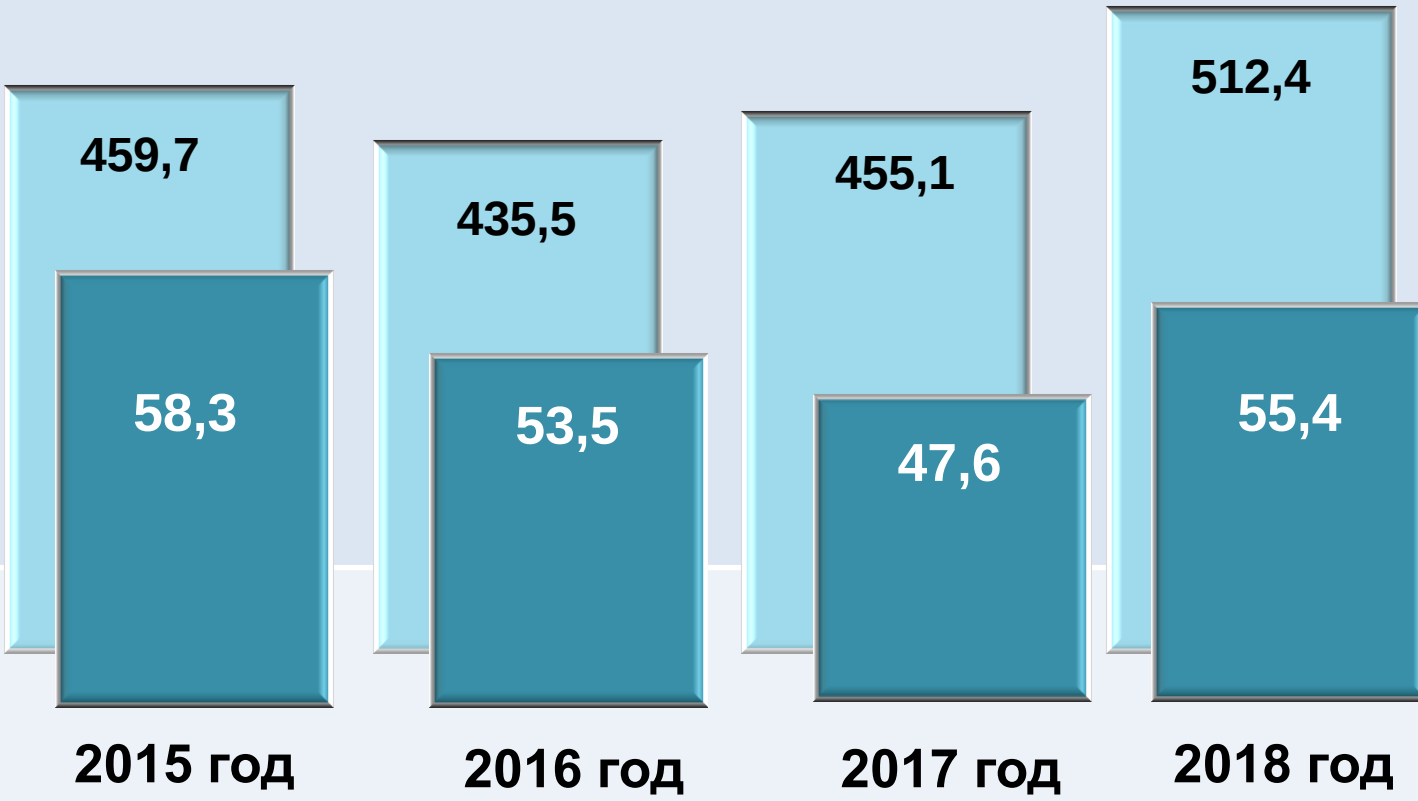

адрес сайта: http://obrkovrr.ru, e-mail: uo_kovrr_2@mail.ru

ПЕДАГОГИЧЕСКИЕ КАДРЫ СИСТЕМЫ ОБРАЗОВАНИЯ КОВРОВСКОГО РАЙОНА

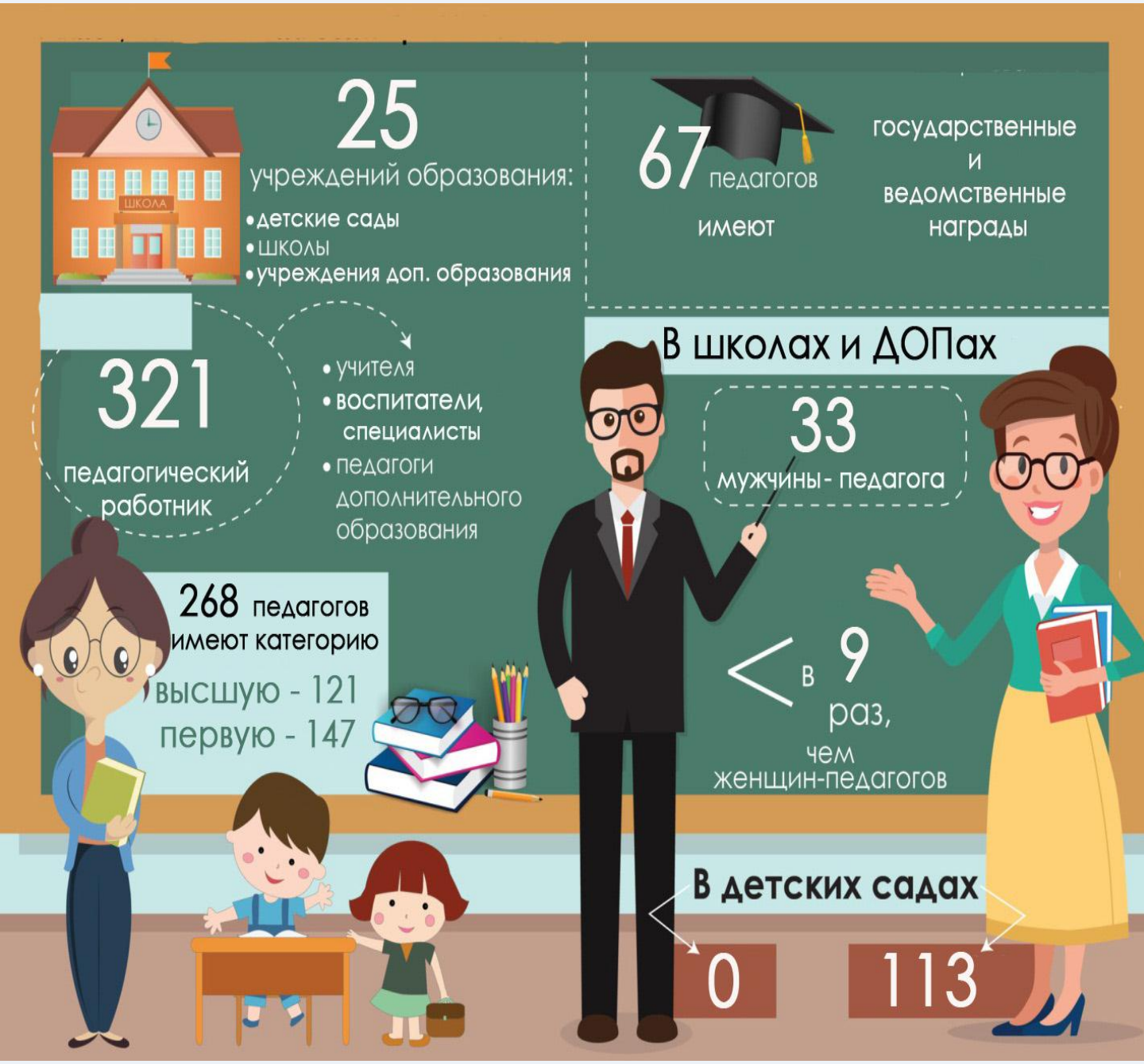

адрес сайта: http://obrkovrr.ru, e-mail: uo_kovrr_2@mail.ru

СИСТЕМА ДОШКОЛЬНОГО ОБРАЗОВАНИЯ

10 образовательных организаций Ковровского района, реализующих программы дошкольного образования

64 группы

113 педагогических работников

ИНФРАСТРУКТУРА ДЕТСКИХ САДОВ

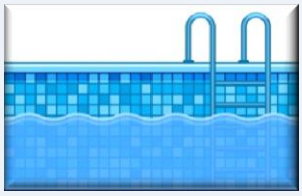

2

12

10

1

2

3

СИСТЕМА ОБЩЕГО ОБРАЗОВАНИЯ

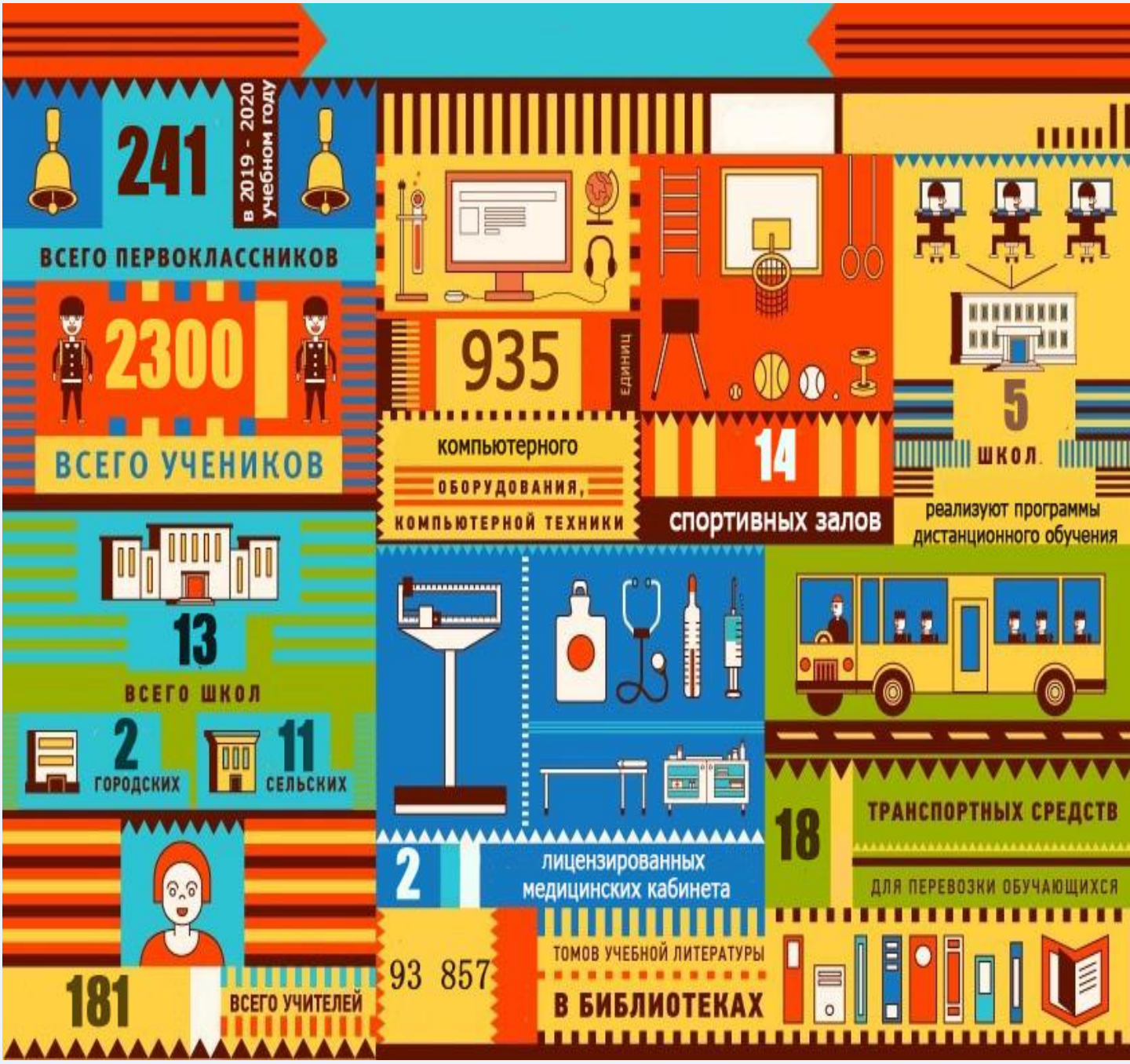

адрес сайта: http://obrkovrr.ru, e-mail: uo_kovrr_2@mail.ru

СИСТЕМА ДОПОЛНИТЕЛЬНОГО ОБРАЗОВАНИЯ

Техническое направление
778 чел.

Робототехника 3D-моделирование
134 чел.

Художественное творчество
818 чел.

«Тракторист-машинист»
10 чел.

Физкультура и спорт
1245 чел.

Экология, краеведение
168 чел.

Социально-педагогическое направление
553 чел.

35 педагогических работников

4 ОБРАЗЦОВЫХ ДЕТСКИХ КОЛЛЕКТИВА ВЛАДИМИРСКОЙ ОБЛАСТИ

адрес сайта: http://obrkovrr.ru, e-mail: uo_kovrr_2@mail.ru

РЕАЛИЗАЦИЯ НАЦИОНАЛЬНОГО ПРОЕКТА «ОБРАЗОВАНИЕ»

ТОЧКА РОСТА
Центр образования цифрового и гуманитарного профилей

7
2019 год – 2 школы
2020 год – 2 школы
2021 год – 1 школа
2023, 2024 годы – 2 школы

ЦИФРОВАЯ ОБРАЗОВАТЕЛЬНАЯ СРЕДА

13
2020 год – 4 школы
2021 год – 4 школы
2022 год – 5 школ

Образование
Успех каждого ребенка

2019-2022 **1** обустроено спортивных площадок

2019-2022 **3** отремонтировано спортивных залов

2019-2020 **1** работает мобильный «Кванториум»

2019 – 2024 **13** школ ведут обучение на федеральной платформе «ПроеКТОриЯ»

СПОРТ→ НОРМА ЖИЗНИ

1 оборудована уличная спортивная площадка, в том числе для ГТО

Дворец спорта

ПАТРИОТИЧЕСКОЕ ВОСПИТАНИЕ В КОВРОВСКОМ РАЙОНЕ

ВОЕННО-ПАТРИОТИЧЕСКИЕ КЛУБЫ

ВПК «Ратник»

ВПК «Арсенал»

ВПК «Гром»

138 чел.

ВПК «Патриот»

49 юнармейцев

КАДЕТСКОЕ ДВИЖЕНИЕ

5,6,9 классы

70 чел.

Общевойсковые классы «Юный воин»

СОХРАНЯЯ ПАМЯТЬ...

4 паспортизированных музея

8 музейных комнат в школах

10 музейных комнат в ДОУ

В ОДНОМ СТРОЮ С «БОЕВЫМ БРАТСТВОМ»

Ежегодное участие в военно-патриотических слетах на базе лагеря «Дружба»

Собственное здание штаба ЮНАРМИИ в п. Пакино

Военно-патриотический турнир на Кубок главы администрации района

Испытания на право ношения общевойскового берета

ОСНОВЫ ВОЕННОЙ СЛУЖБЫ

Военная спортивно - патриотическая игра «Зарница»

Учебные сборы по ОВС на базе воинской части

Школа безопасности

Вахты памяти

Встречи допризывной молодёжи с солдатами-земляками, отслужившими в армии

адрес сайта: http://obrkovrr.ru, e-mail: uo_kovrr_2@mail.ru

СПОРТ

518 обучающихся школ прошли тестирование ГТО

77 участников Первый фестиваль ГТО работников образовательных организаций

35 % населения района регулярно занимаются спортом

1532 ребенка посещают спортивные секции в школах

8 спортивных залов отремонтировано в рамках проекта «Детский спорт»

7 уличных спортивных площадок оборудованы в рамках проекта «Детский спорт»

10 видов спорта развиваются на территории района

Самые популярные:

футбол волейбол лыжи

ВСЕРОССИЙСКИЙ ПРОЕКТ САМБО В ШКОЛУ

3 школы

1 ДОП

66 школьников

адрес сайта: http://obrkovrr.ru, e-mail: uo_kovrr_2@mail.ru

РЕГИОНАЛЬНЫЕ ИННОВАЦИОННЫЕ ПЛОЩАДКИ и ОПОРНЫЕ ОО

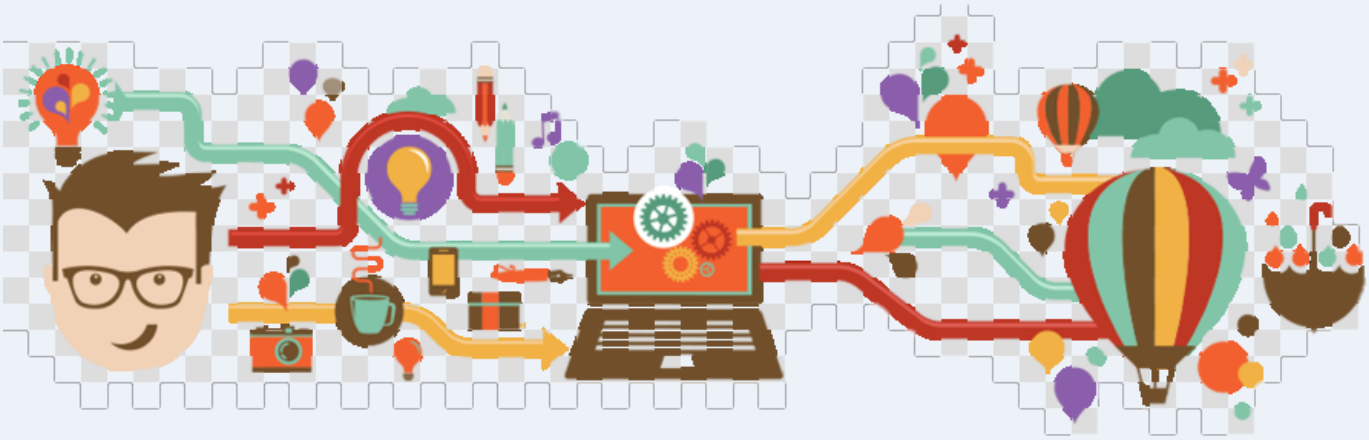

МБОУ «Мелеховская СОШ №1 им. И.П. Монахова»

«Создание модели центра патриотического воспитания и допризывной подготовки в общеобразовательной организации»

МАУДО «Дворец творчества детей и молодежи»

«Создание модели туристско-образовательного центра «Мелехово»

МБДОУ детский сад №11 «Солнышко»

«Создание модели безбарьерной среды на базе сельского территориального комплекса дошкольного образования»

опорная организация по образовательной робототехнике

адрес сайта: http://obrkovrr.ru, e-mail: uo_kovrr_2@mail.ru

ОЛИМПИАДЫ ШКОЛЬНИКОВ

2645 Школьный и муниципальный этапы Всероссийской предметной олимпиады

80 Школьный и муниципальный этапы олимпиады младших школьников

47 I муниципальная олимпиада по изобразительному искусству

136 Заочная районная краеведческая олимпиада

18 Олимпиада по основам православной культуры

92 Метапредметная интеллектуальная математическая олимпиада младших школьников «Умники»

адрес сайта: http://obrkovrr.ru, e-mail: uo_kovrr_2@mail.ru

НАУЧНО-ПРАКТИЧЕСКИЕ КОНФЕРЕНЦИИ КОНКУРСЫ

Региональный открытый районный математический турнир имени Т.Ф. Осиповского

> 180 чел.

Научно – практическая конференция «Наука. Творчество. Успех»

> 40 работ

Конкурс исследовательских краеведческих работ «Моя малая Родина»

> 45 чел.

Эколого – краеведческий литературный конкурс «Поэзия земли Владимирской»

> 40 чел.

Всероссийский экологический фестиваль «Зеленая планета»

> 50 чел.

Научно – практическая краеведческая конференция «Знакомьтесь. Экскурсионные маршруты «Моя малая Родина»

> 30 чел.

Конкурс исследовательских работ по экологии и охране окружающей среды

> 20 работ

Конкурс знатоков отечественной истории «Наполеоновские войны в истории России»

10 команд

Сетевые проекты «Ковровский Ломоносов», «Математика глазами детей»

> 30 команд

адрес сайта: http://obrkovrr.ru, e-mail: uo_kovrr_2@mail.ru